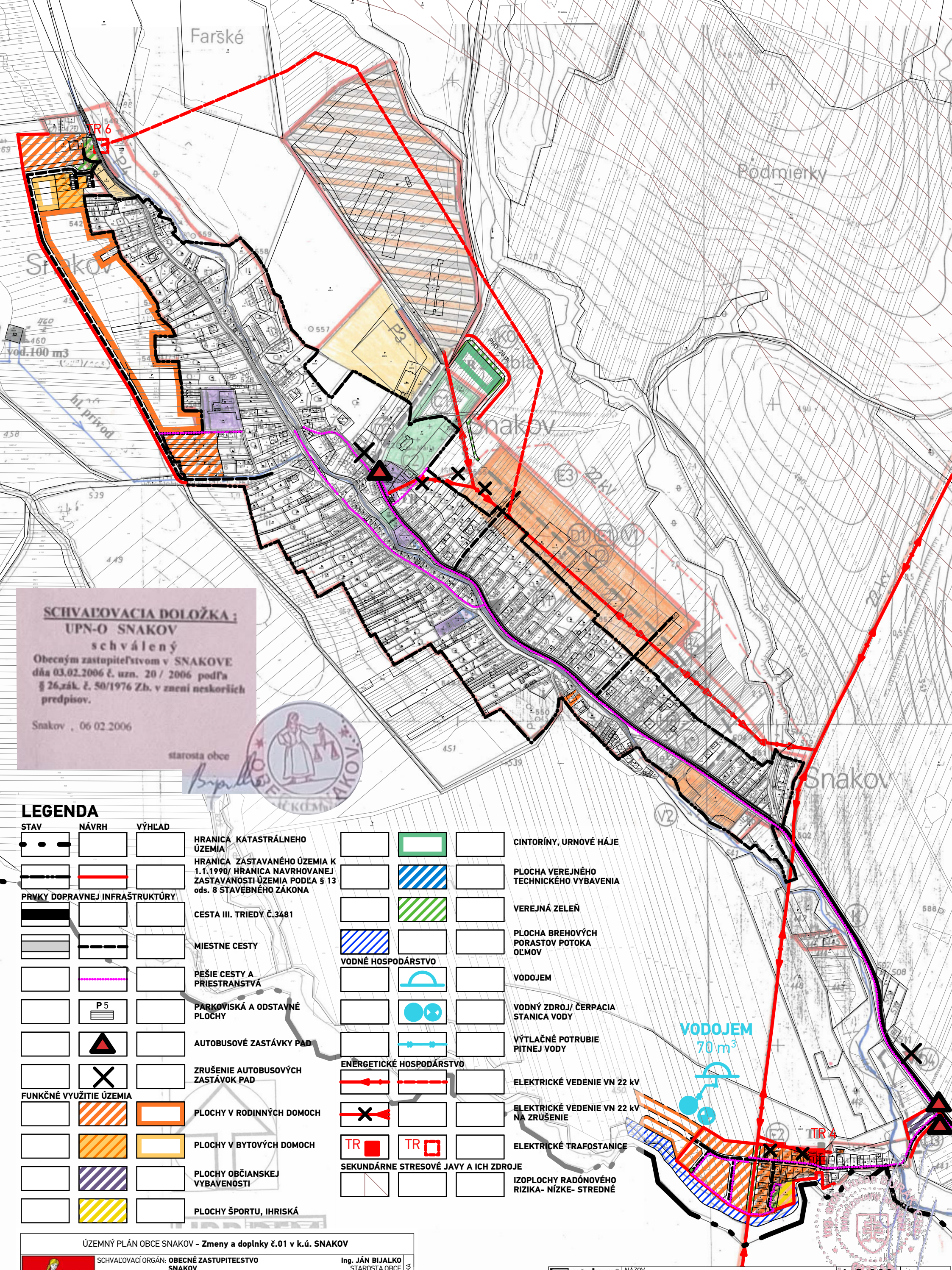

LEGENDA

STAV | NÁVRH | VÝHĽAD

- HRANICA KATASTRÁLNEHO ÚZEMIA
- HRANICA ZASTAVANÉHO ÚZEMIA K 1.1.1990/ HRANICA NAVRHOVANEJ ZASTAVANOSTI ÚZEMIA PODĽA § 13 ods. 8 STAVEBNÉHO ZÁKONA

PRVKY DOPRAVNEJ INFRAŠTRUKTÚRY

- CESTA III. TRIEDY Č.3481
- MIESTNE CESTY
- PEŠIE CESTY A PRIESTRANSTVÁ
- PARKOVISKÁ A ODSTAVNÉ PLOCHY (P 5)
- AUTOBUSOVÉ ZASTÁVKY PAD
- ZRUŠENIE AUTOBUSOVÝCH ZASTÁVOK PAD

FUNKČNÉ VYUŽITIE ÚZEMIA

- PLOCHY V RODINNÝCH DOMOCH
- PLOCHY V BYTOVÝCH DOMOCH
- PLOCHY OBČIANSKEJ VYBAVENOSTI
- PLOCHY ŠPORTU, IHRISKÁ
- CINTORÍNY, URNOVÉ HÁJE
- PLOCHA VEREJNÉHO TECHNICKÉHO VYBAVENIA
- VEREJNÁ ZELEŇ
- PLOCHA BREHOVÝCH PORASTOV POTOKA OĽMOV

VODNÉ HOSPODÁRSTVO

- VODOJEM
- VODNÝ ZDROJ/ ČERPACIA STANICA VODY
- VÝTLAČNÉ POTRUBIE PITNEJ VODY

ENERGETICKÉ HOSPODÁRSTVO

- ELEKTRICKÉ VEDENIE VN 22 kV
- ELEKTRICKÉ VEDENIE VN 22 kV NA ZRUŠENIE
- ELEKTRICKÉ TRAFOSTANICE (TR)

SEKUNDÁRNE STRESOVÉ JAVY A ICH ZDROJE

- IZOPLOCHY RADÓNOVÉHO RIZIKA- NÍZKE- STREDNÉ

ÚZEMNÝ PLÁN OBCE SNAKOV - **Zmeny a doplnky č.01 v k.ú. SNAKOV**

SCHVAĽOVACÍ ORGÁN: **OBECNÉ ZASTUPITEĽSTVO SNAKOV**
ČÍSLO UZNESENIA SCHVAĽUJÚCEHO ÚPN-O - ZaD č.01:
DÁTUM SCHVÁLENIA:

Ing. JÁN BIJALKO
STAROSTA OBCE SNAKOV

PEČIATKA

SCHVAĽOVACIA DOLOŽKA

atrium ARCHITEKTI
Architektonické štúdio Atrium s.r.o.
Mlynská 27, 040 01 Košice
T: +421 55 6231 587
info@atriumarchitekti.sk
www.atriumarchitekti.sk

NÁZOV VÝKRESU: **Schéma záväzných častí riešenia**

Č. LOK./NÁZOV PRE ZaD: č.1
lokalita č.1 "Bodňa"
lokalita č.2 "Pri cintoríne"
lokalita č.3 "Pri potoku Titeľ"
lokalita č.4 "Dolinky"

1 : 5 000

DÁTUM: 02/2025

Číslo výkresu: **A**